

窓口業務

患者検索

患者さんのあらゆる情報を一元管理。

第3公費まで登録可能です。

その他長期特定疾病、特別療養費の対象者管理、労災保険・介護保険（居宅療養）などにも対応しています。

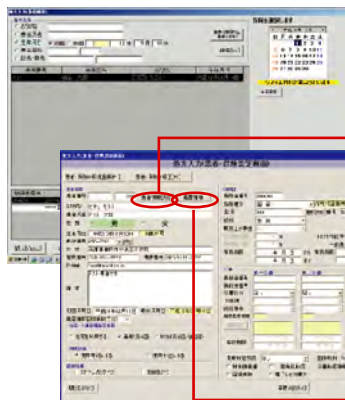

患者氏名（漢字、かな）、生年月日（和暦、西暦）、患者番号、保険証の記号・番号により検索が可能です。検索した段階で保険情報が確認できるので2つ以上の保険を持っている患者さんの場合もすばやく選択できます。

家族情報、アレルギー・副作用などの薬歴に関する項目、併用薬、一般薬の購入履歴など処方以外の情報について参照、入力できます。

患者情報画面

薬歴情報画面

処方入力画面でなくても過去の薬歴を見ることができます。

処方せん入力画面

処方内容そのまま保険、医師、調剤日の変更が可能です。

疑義照会機能により入力途中で保留することができ、別の患者さんの処理ができます。

医師検索についてはカナ氏名、医療機関キーワード検索があります。

特殊処方として斬減処方、分割調剤、隔日処方の計算ができます。

処方せん入力画面が開くと過去の薬歴が表示されます。表示方法は2種類あります。

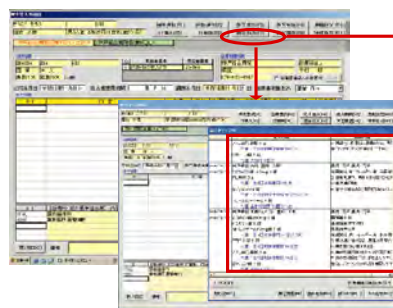

カレンダーと連動しています。表示したい医療機関を選択することにより処方内容が確認できます。いくつもの医療機関にかかっている患者さんが多い場合に有効な表示方法です。

医療機関医師別Do処方
Do処方ボタンは処方内容だけをDoしますが、このボタンは医療機関医師と処方内容の2つをDoします。

手書き薬歴簿のイメージで過去の薬歴が時系列に表示されます。薬歴くん等で入力された内容も確認できます。

薬剤情報書登録・印刷機能

文字数制限がないので伝えたい内容をそのまま入力できます。

医療機関ごとに薬剤情報書をわけて確認することができます。

患者さん向けお薬手帳用相互作用コメント「医療用医薬品編」（標準搭載）も印字可能です。

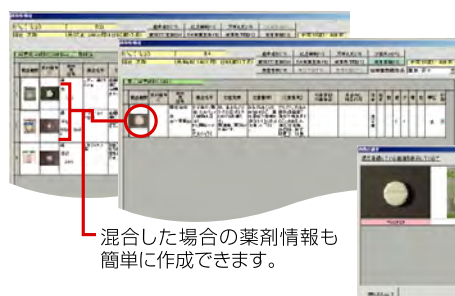

画像は本体と包装の2種類と数種類の過去画像をもっています。

混合した場合の薬剤情報も簡単に作成できます。

患者さんの属性別に作成が可能です。標準・男性・女性・幼児・老人その他任意にカテゴリの追加ができます。

データベース:写真付/服薬指導CD-ROM (株)じほう社刊

会計画面

会計画面でも患者さんの情報が参照できます。

指導加算情報については、実際の加算情報にもとづいて後算定も可能です。

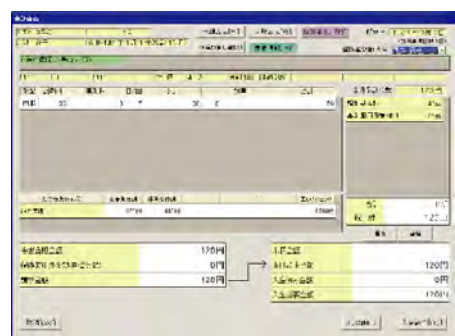

帳票ごとにクリックするのではなく、あらかじめ登録していた帳票が印刷ボタンひとつで自動的に印刷されます。また、画面でもイメージが確認できるので印刷ミスも少なくなります。

処方せん単位での会計表示が可能